Gemeindeverwaltung Tiefenbach	0 87 09 / 92 11-0
Schule Ast	0 87 09 / 9 22 60
Kindergarten Ast	0 87 09 / 8 69
Poststelle Tiefenbach	0 87 09 / 26 31 61
Kath. Pfarramt Ast	0 87 09 / 9 53 07
Evang.-Luth. Christuskirche	0871 / 962 13 13
Wasserversorgung Isar-Vils-Gruppe Hofham	0 87 09 / 92 01-0
EON	0871 / 95 38 62 00

Notruf / Polizei	110
Feuerwehr	112
Rettungsleitstelle	0871 / 19 222
Klinikum Landshut	0871 / 698-0
Krankenhaus Landshut-Achdorf	0871 / 404-0
Kinderkrankenhaus St. Marien	0871 / 852-0
Polizeidirektion Landshut, Neustadt	0871 / 92 52-0
Hauptbahnhof Landshut	0871 / 4 30 30 62
Taxizentrale	0871 / 2 20 11

Die Gemeinde Tiefenbach umfasst folgende Ortsteile:

Aign, Appersdorf, Ast, Badhaus Ast, Binsham, Ehrnsdorf, Gleißenbach, Gütersdorf, Heidenkam, Mittergolding, Oberbachham, Oberfroschham, Obergolding, Rauhpfann, Schießeneck, Schloßberg, Schraham, Seepoint, Siegersdorf, Stachersdorf, Steffing, Thalham, Tiefenbach, Unterbachham, Untergolding, Weiherhäuser, Zottenberg, Zweikirchen

Öffentliche Einrichtungen:

Rathaus, Grund- und Hauptschule, Turnhalle, Kindergarten, Kinderhaus Tiefenbach, Pfarrheim, zwei Sportplätze mit Nebenanlagen für Tennis und Stockschützen, sechs Kinderspielplätze, zwei Banken, Poststelle, Bauhof, vollbiologische Kläranlage, vier Feuerwehren, eine Arzt- und Zahnarztpraxis, fünf Kirchen

Ortsplan der Gemeinde Tiefenbach

Straßenverzeichnis
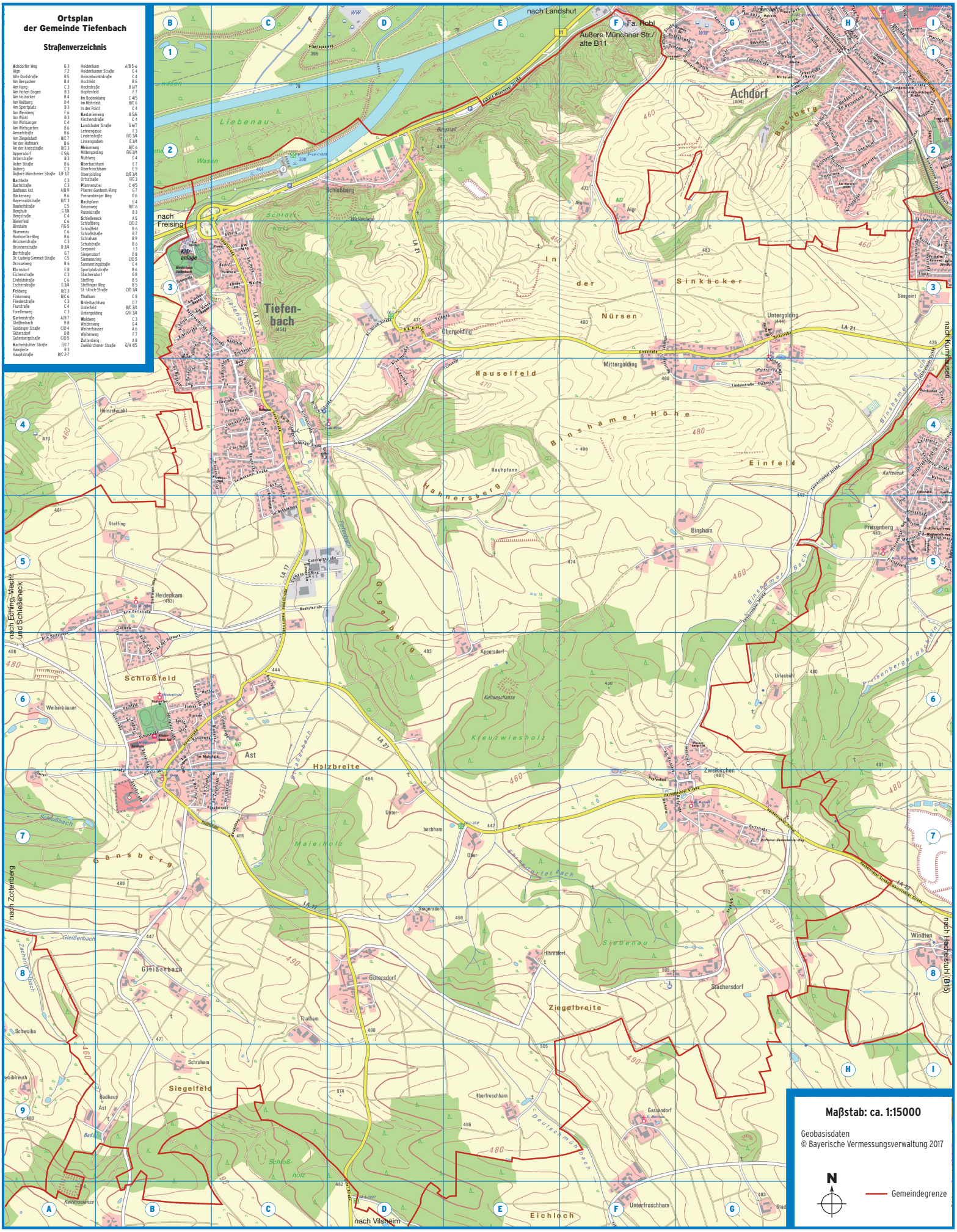
Achdorfer Weg	G 3	Heidenkam	A/B 5-6
Aign	F 2	Heidenkamer Straße	C 4
Alte Dorfstraße	B 5	Hecczeiwinkelstraße	C 4
Am Bergacker	B 4	Hochfeld	B 6
Am Hang	C 3	Hochstraße	B 6/7
Am Hohen Bogen	B 3	Hopfenfeld	F 7
Am Holzacker	B 4	Im Bodenklang	C 4/5
Am Keilberl	D 4	Im Mohrfeld	B/C 6
Am Sportplatz	B 3	In der Point	C 4
Am Weiberg	F 6	Kastanienweg	B 5/6
Am Winkl	B 3	Kirchenstraße	C 4
Am Wirtsanger	C 4	Landshuter Straße	G 6/7
Am Wirtsgarten	B 6	Lehnergasse	F 3
Amselstraße	B 6	Lindenstraße	F/G 3/4
Am Zieglstadl	B/C 7	Linsengraben	E 3/4
An der Hofmark	B 6	Meisenweg	B/C 6
An der Kreisstraße	D/E 3	Mittergolding	F/G 3/4
Appersdorf	E 5/6	Mühlweg	C 4
Arbersstraße	B 3	Oberbachham	E 7
Aster Straße	B 6	Oberfroschham	E 9
Auberg	C 3	Obergolding	D/E 3/4
Äußere Münchener Straße	E/F 1/2	Ortsstraße	F/G 3
Bachleite	C 3	Pfannenstiel	C 4/5
Bachstraße	C 3	Pfarrer-Ganterth.-Ring	G 7
Badhaus Ast	A/B 9	Priesenberger Weg	G 6
Bäckerweg	B 6	Rauhpfann	E 4
Bayerwaldstraße	B/C 3	Rosenweg	B/C 6
Bauhofstraße	C 5	Ruselstraße	B 3
Berghub	G 7/8	Schießeneck	A 5
Bergstraße	C 4	Schloßberg	C/D 2
Bieberfeld	C 6	Schloßfeld	B 6
Binsham	F/G 5	Schloßstraße	B 7
Blumenau	C 6	Schraham	B 9
Bonhoeffer-Weg	B 6	Schulstraße	B 6
Brückenstraße	C 3	Seepoint	I 3
Brunnenstraße	D 3/4	Siegersdorf	D 8
Dorfstraße	G 7	Siemensring	C/D 5
Dr.-Ludwig-Ganghofer-Straße	C 5	Sonnenwendstraße	C 4
Drosselweg	B 6	Sportplatzstraße	B 6
Ehrnsdorf	E 8	Stachersdorf	G 8
Eichenstraße	C 3	Steffing	B 5
Einfeldstraße	C 6	Steffinger Weg	B 5
Eschenstraße	G 3/4	St.-Ulrich-Straße	C/D 3/4
Feldweg	D/E 3	Thalham	C 8
Finkenweg	B/C 6	Unterbachham	D 7
Fliederstraße	C 3	Unterfeld	B/C 3/4
Flurstraße	C 4	Untergolding	G/H 3/4
Forellenweg	C 3	Waldweg	C 3
Gartenstraße	A/B 7	Wiesenweg	G 4
Gießenbach	B 8	Weiherhäuser	A 6
Goldinger Straße	C/D 4	Weiherweg	F 7
Gütersdorf	D 8	Zottenberg	A 8
Gutenbergstraße	C/D 5	Zweikirchener Straße	G/H 4/5
Hachelstuhler Straße	F/G 7		
Hanglehe	B 3		
Hauptstraße	B/C 2-7